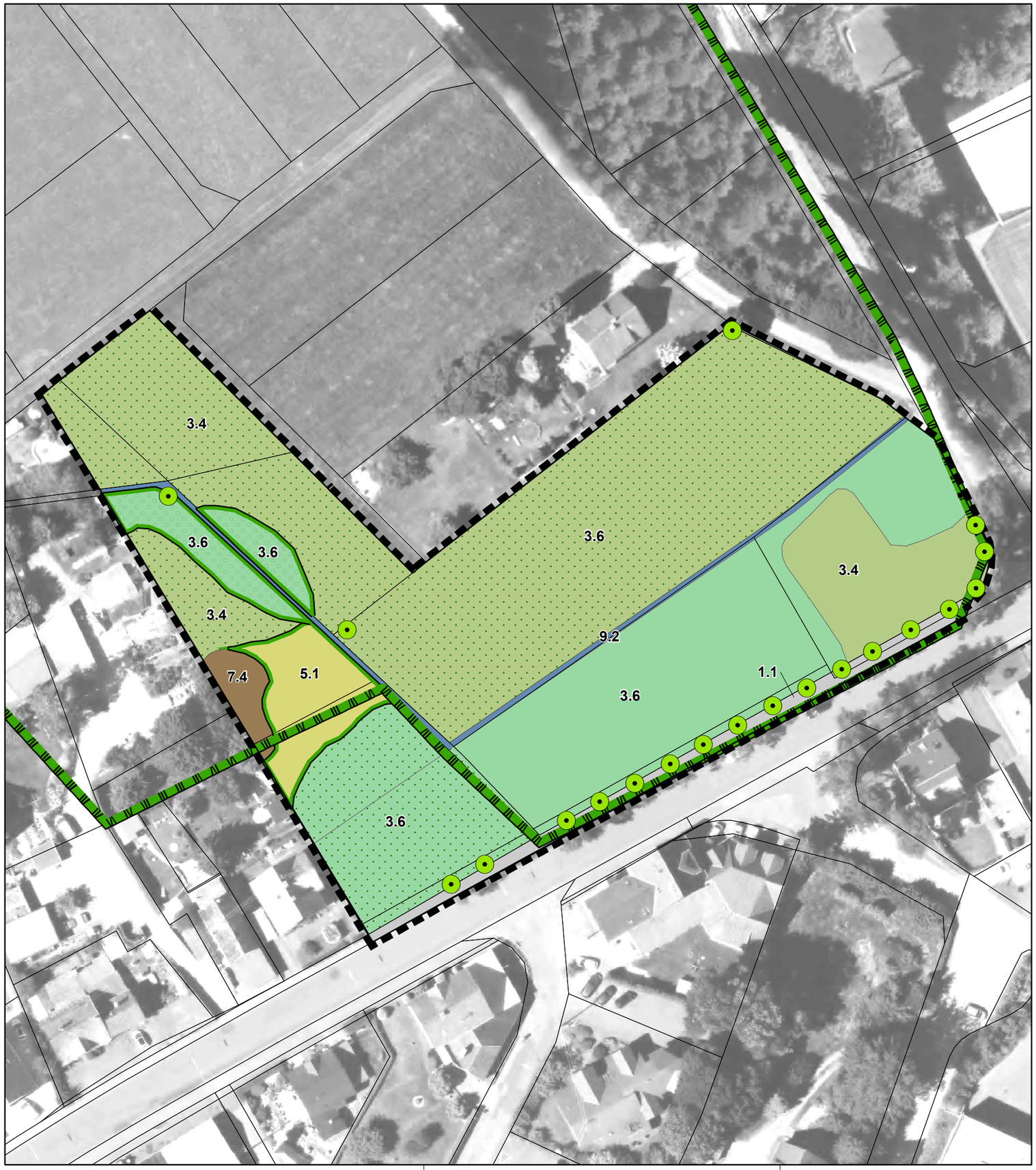

Geltungsbereich des Bebauungsplanes

Landschaftsschutzgebiet LSG-4914-0001"Kreuztal"

Geschütztes Biotop GB-5013-744

Flurstücke

Biotoptypen

1.1: versiegelte Fläche (Fußweg entlang Hagener Straße)

3.4: Intensivwiese, artenarm

3.4: Intensivwiese, mäßig artenreich

3.6: Feuchtwiese, mittel bis schlecht ausgeprägt

3.6: Feuchtwiese, gut ausgeprägt

3.6: Feuchtwiese, sehr gut ausgeprägt, GB

5.1: Grünlandbrache (Hochstaudenflur), GB

7.4: Baumgruppe mit lebensraumtypischen Baumarten > 50%

7.4: geringes - mittleres Baumholz, BHD 14-49 cm

9.2: Graben, bedingt naturfern

N

Meter

0 5 10 20 30 40 50 60 70 80

Quellennachweis: DOP20 & ALKIS: © Geobasis NRW, 2016

Auftraggeber:

TERRE Immobilien GmbH & Co. KG

Hagener Straße 261
57223 Kreuztal

Planverfasser:

WAGU GmbH

Kirchweg 9
34121 Kassel
Tel.: 0561 / 70149-0

bearbeitet:	AL	10/2018
gezeichnet:	AL	10/2018
geprüft:	TS	10/2018
Projekt-Nr.:		**17 / 050**

Projekt:

Aufstellung des Bebauungsplanes Nr. 102
"Hagener Straße / Lange Wiese"

Umweltbericht

Planinhalt:

Bestandsdokumentation

Maßstab:	1 : 750
Bezugsraum:	ETRS 89 32 N
Blattgröße [mm]:	420 x 297
Anlage:	**B-2**